

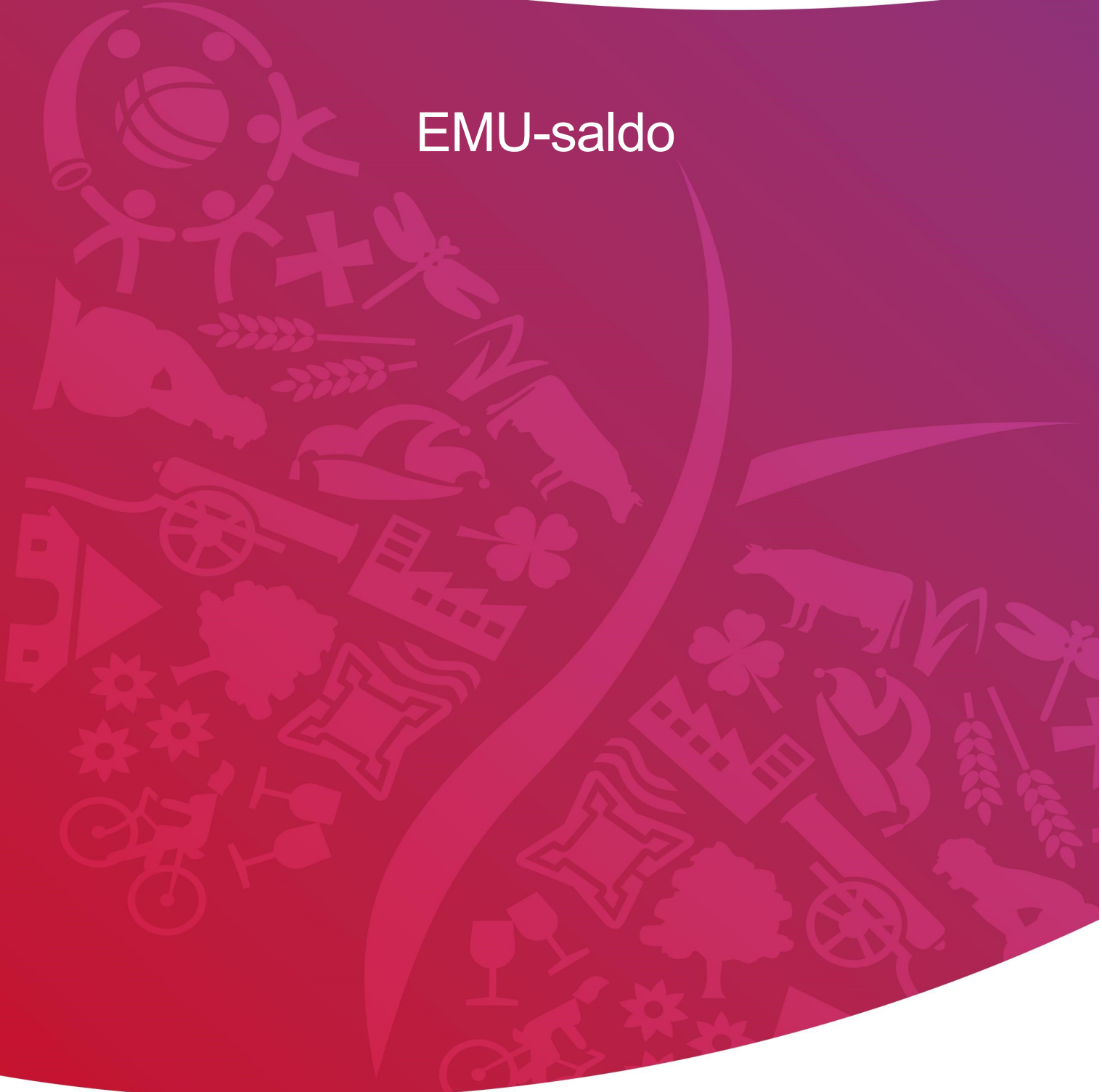

gemeente

**Oost Gelre**

## EMU-saldo



## EMU-saldo

In de Wet Hof (Wet Houdbare overheidsfinanciën) is bepaald dat lokale overheden een gemaximeerd aandeel mogen hebben in het toegestane EMU-tekort voor de totale Nederlandse overheid, uitgedrukt in procenten van het Bruto Binnenlands Product (BBP). Hiermee komt Nederland tegemoet aan de begrotingsregels die door Europa gesteld zijn voor de totale overheid. Na een constructieve dialoog hebben het Rijk en decentrale overheden elkaar gevonden in een macro EMU-norm van 1,1% van het BBP per jaar voor 2023.

De individuele referentiewaarde is een doorvertaling van de norm voor het totaal der gemeenten naar een afzonderlijke gemeente, op basis van de begrotingstotalen. De individuele referentiewaarde is geen strikte norm, maar geeft de afzonderlijke gemeenten wel een indicatie van hun maximale aandeel in het toegestane EMU-tekort. Het ministerie van Binnenlandse Zaken publiceert jaarlijks de individuele referentiewaarden. Voor het jaar 2024 is de individuele referentiewaarde voor Oost Gelre € 4.233.000.

▪ Exploitatiesaldo (incl nieuw beleid) voor toevoeging aan c.q. onttrekking uit reserves	€ 1.368.000
▪ Afschrijvingen ten laste van exploitatie	€ 5.885.000 +
▪ Bruto dotaties aan de post voorzieningen ten laste van de exploitatie	€ 100.000 +
▪ Investerings in (im)materiële vaste activa die op de balans worden gewaardeerd	€ 15.817.000 -
▪ Baten uit bijdragen van andere overheden, de EU of overige, die niet op de exploitatie zijn verantwoord en niet al in mindering gebracht zijn gebracht bij post 4.	€ 0 +
▪ Desinvesteringen in (im)materiële vaste activa: baten uit desinvesteringen in (im)materiële vaste activa (tegen verkoopprijs), voor zover niet op de exploitatie verantwoord	€ 0 -
▪ Aankoop van grond en de uitgaven aan bouw-, woonrijp maken e.d. (alleen transacties met derden die niet op de exploitatie staan)	€ 0 -
▪ Baten bouwgrondexploitatie: baten voor zover transacties niet op exploitatie verantwoord	€ 0 +
▪ Lasten op balanspost voorzieningen voor zover deze transacties met derden betreffen	€ 0 -
▪ Lasten in verband met transacties met derden, die niet via de onder post 1 genoemde exploitatie	€ 0 -

<ul style="list-style-type: none"> <li>▪ Exploitatiesaldo (incl nieuw beleid) voor toevoeging aan c.q. onttrekking uit reserves</li> </ul>	€ 1.368.000
<p>lopen, maar rechtstreeks ten laste van de reserves (inclusief fondsen e.d.) worden gebracht en die nog niet vallen onder één van de bovenstaande posten</p>	
<ul style="list-style-type: none"> <li>▪ Verkoop van effecten, boekwinst op de exploitatie</li> </ul>	€ 0 -
<b>Berekend EMU-saldo</b>	<b>€-8.467.000</b>